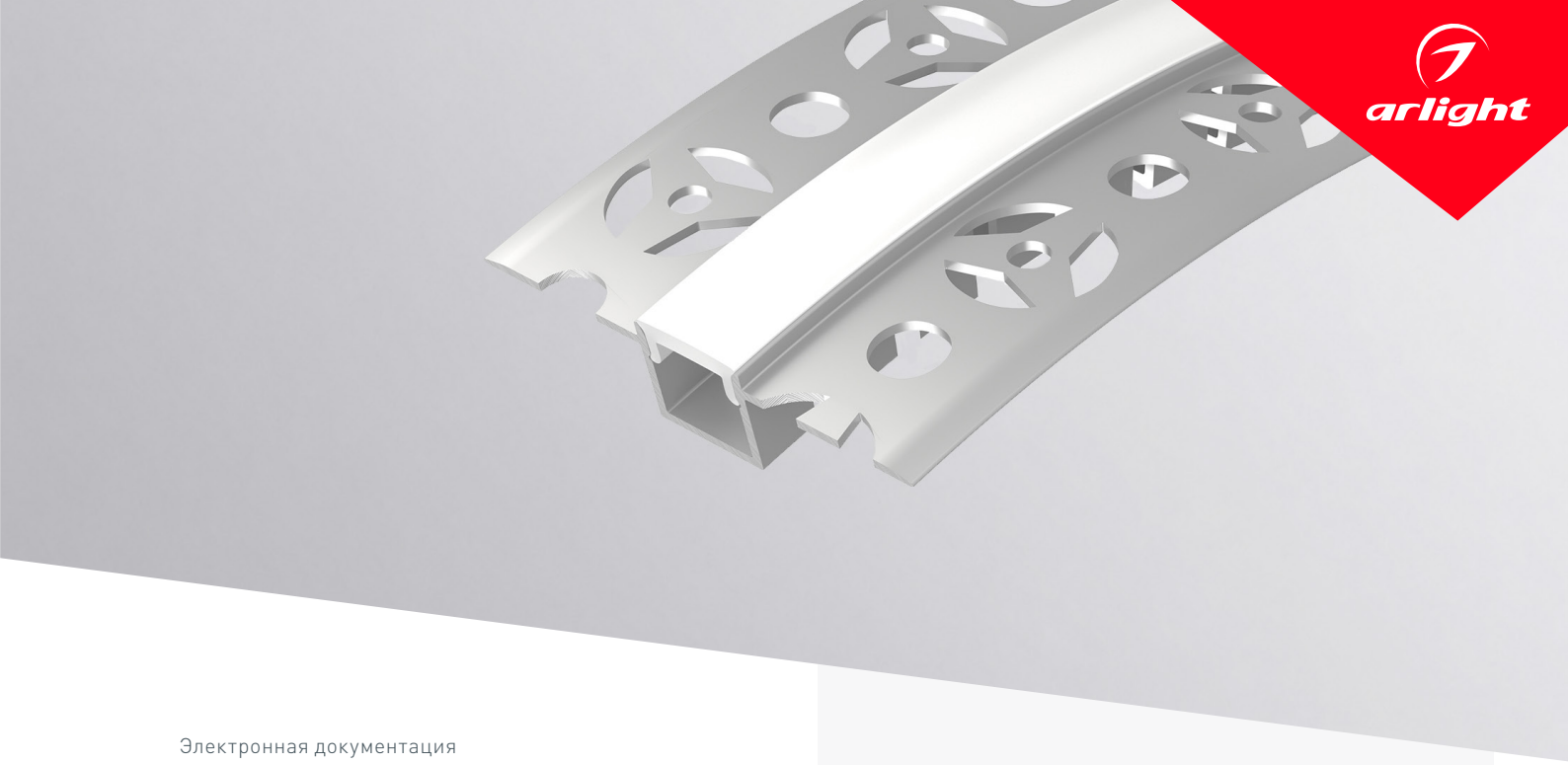

Электронная документация

АЛЮМИНИЕВЫЙ ПРОФИЛЬ

FANTOM-BENT-W12-TOP-2000 ANOD

10 мм | Встраиваемый | SL Серебристый

ОПИСАНИЕ

- Гибкий встраиваемый профиль с фланцем для создания изогнутых световых линий.
- Изгиб профиля вверх/вниз в вертикальной плоскости.
- Экран, заглушки и другие аксессуары приобретаются отдельно.

ПРИМЕНЕНИЕ

- Создание световых полос без видимых алюминиевых частей.
- Создание световых линий, изогнутых в вертикальной плоскости.
- Для светодиодных лент шириной до 10 мм.

ПАРАМЕТРЫ

Артикул	**040327(1)**
Модель	**FANTOM-BENT-W12-TOP-2000 ANOD**
Цвет	**серебристый**
Покрытие	**анодированное**
Форма (сечение)	**с фланцем**
Назначение	**для ГКЛ**
Размеры профиля	**2000×52.8×11.8 мм**
Ширина площадки для лент	**10.6 мм**
Рассеиваемая (отводимая) тепловая мощность* на 1 м	**16 Вт**

* При использовании светодиодных лент и линеек.

ЧЕРТЕЖ

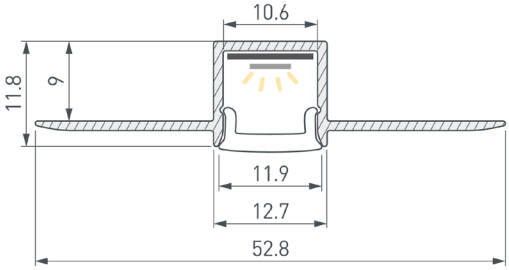

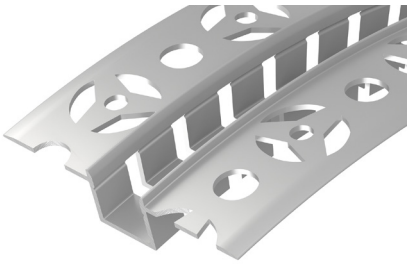

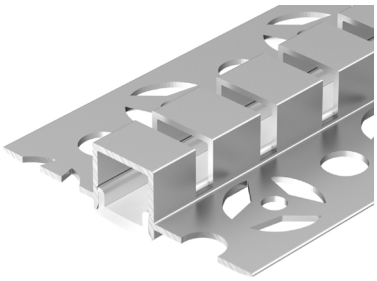

РУКОВОДСТВО ПО МОНТАЖУ ПРОФИЛЯ

Установка профиля в гипсокартон
Необходимые компоненты:

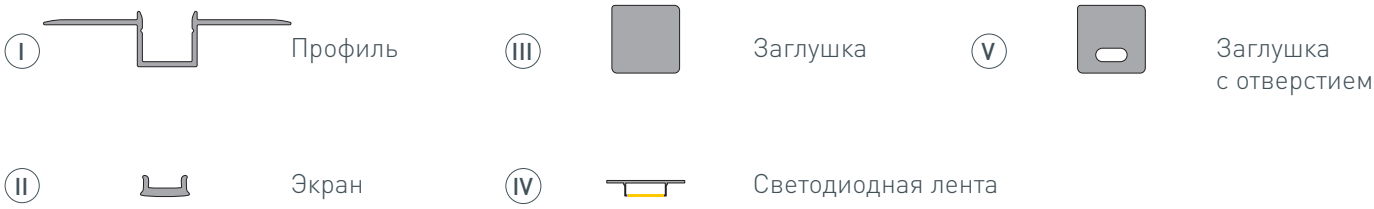

1 Подготовьте проем для установки.
ВАЖНО! При монтаже изогнутых линий необходимо учитывать минимальный радиус изгиба профиля — 30 см.
Выведите кабель от блока питания для светодиодной ленты на поверхность.

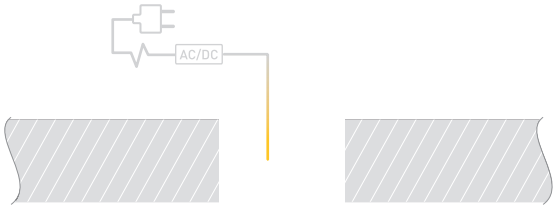

2 Проведите кабель от блока питания для светодиодной ленты через прорезь в профиле (I) либо через отверстие в заглушке (V). Очистите и обезжирьте поверхность профиля (I).
Для защиты от загрязнения поверхности профиля при проведении отделочных работ установите на профиль (I) экран (II) и заклейте его малярным скотчем либо установите в профиль (I) защитную вставку. Установите на профиль (I) заглушки (III) и (V).
Вставьте в подготовленный проем профиль (I) и зафиксируйте его.

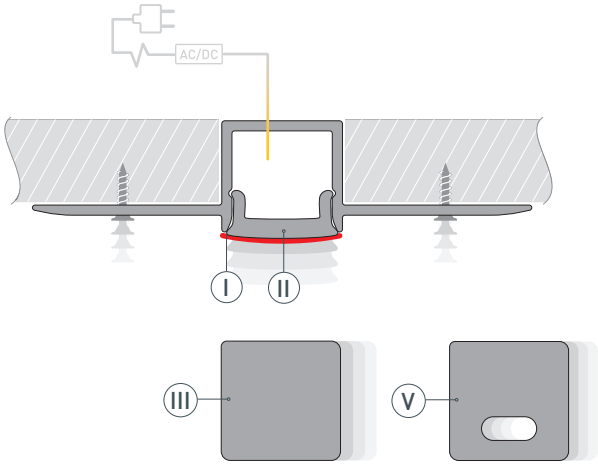

3 Выровняйте поверхность, нанеся шпаклевку на фланцы профиля (I) и гипсокартон. Покрасьте выровненную поверхность.

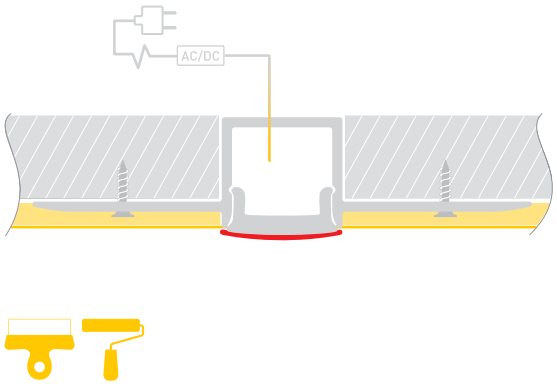

4 После полного высыхания и обработки слоя шпаклевки удалите малярный скотч с экрана (II). Снимите экран (II). Удалите остатки шпаклевки из профиля (I). Очистите внутреннюю часть профиля (I) от излишков шпаклевки, краски и пыли. Обезжирьте поверхность профиля перед установкой светодиодной ленты.

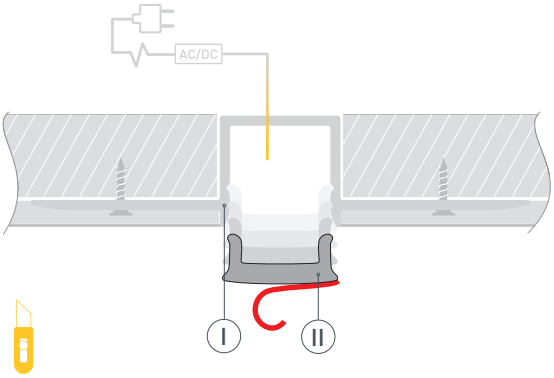

5 Установите светодиодную ленту (IV) в профиль (I). **Рекомендуется использовать при монтаже светодиодную ленту серии RZ.** Подключите светодиодную ленту (IV), строго соблюдая полярность, обозначенную на плате светодиодной ленты.
Максимально допустимая для подключения длина отрезка светодиодной ленты указана в инструкции к светодиодной ленте.
Для обеспечения равномерного свечения ленты по всей длине рекомендуется подавать питание на светодиодную ленту с двух сторон.
Установите на профиль (I) экран (II).

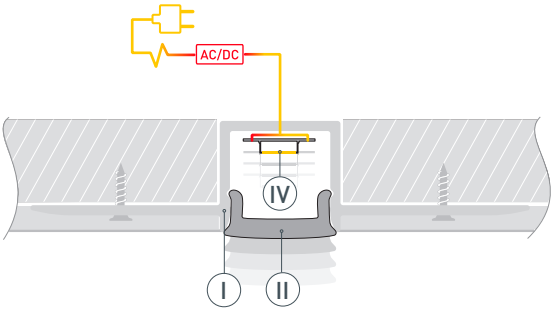

СОПУТСТВУЮЩИЕ ТОВАРЫ И АКСЕССУАРЫ

Приобретаются отдельно

Экран

040483
FANTOM-W12-2000 OPAL

Экран

052569
FANTOM-W12-3000 OPAL

Экран

065250
FANTOM-W12-10000 OPAL

Экран

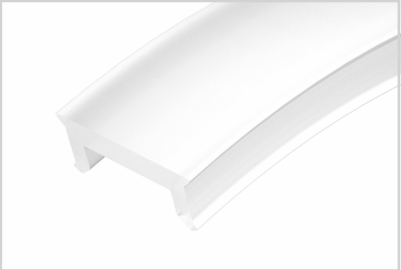

051690
FANTOM-W12-10000 SILICONE

Экран

040481
FANTOM-W12-5000 SILICONE

Экран призматический

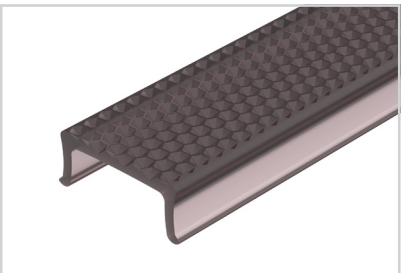

063978
FANTOM-W12-2000 BLACK

Экран призматический

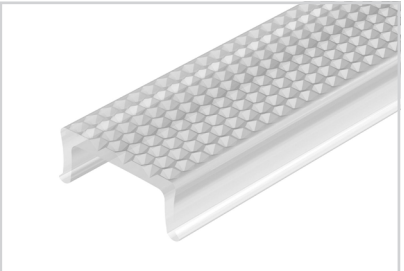

063979
FANTOM-W12-2000 OPAL

Заглушка

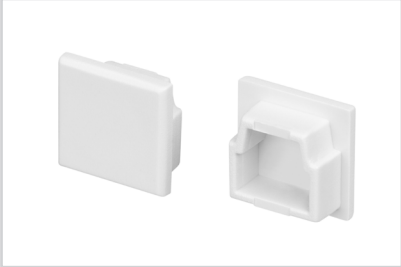

040942
FANTOM-W12 глухая

Заглушка

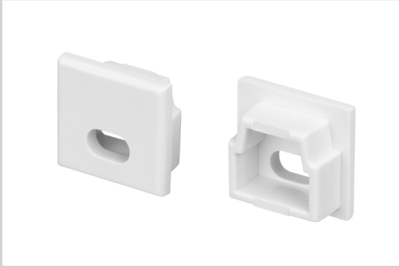

040943
FANTOM-W12 с отверстием